ଧାନ ପରବର୍ତ୍ତୀ
ପଡିଆ ଜମିର ବିସ୍ତୃତ
ପରିଚାଳନା

ସୋରିଷ ଫସଲର ଅନିଷ୍ଟକାରୀ ରୋଗପୋକ ଓ ତାହାର ରାସାୟନିକ ପରିଚାଳନା

ଅନିଷ୍ଟକାରୀ:ମୁଖ୍ୟ:ପୋକ

୧ :ଜଉପୋକ:

ଏହା।ସୋରିଷା।ଫସଲର।ପ୍ରମୁଖ।ଅନିଷ୍ଟକାରୀ।କୀଟ।ଅଟେ।।।ଉଭୟ ଅର୍ଭକ। ଓ। ପୂର୍ଣାଙ୍ଗ। ଜଉ। ପୋକ। ସୋରିଷ। ଗଛରେ। କଅଁଳିଆ। ପତ୍ର ପୁଷ୍ପ । ବୃନ୍ତ । ଫୁଲ। ଓ। ଛୁଇଁରେ। ଶହ। ଶହ। ସଂଖ୍ୟାରେ। ଲାଗି। ରସ ଶୋଷି। ଖାଇ। ଯାଆନ୍ତି। ।। ଆକ୍ରାନ୍ତ। ପତ୍ର। ବାଦାମି। ହୋଇ। ମୋଚା ପଡିଯାଏ। ଓ। ଫୁଲରେ। ଛୁଇଁ। ଆସେ। ନାହିଁ। ।। କୀଟର। ମଳ। ପତ୍ରରେ ଲାଗି।କଳା।ଫିମ୍ପି।ମାଡିଯାଇଥାଏ।।।

ପ୍ରତିକାର

ଥାୟୋମେଥୋକ୍ସାମ। ।୮।ରୁ।୧୦।ଗ୍ରାମ।୧୫ ଲିଟର। ପାଣିରେ। ଗୋଳାଇ। ସିଞ୍ଚନ। କରନ୍ତୁ। ।। କିମ୍ବା। ଏମିଡାକ୍ଲୋପ୍ରିଡ । । ୭୦ । । ୧୦। ଗ୍ରାମ। ୧୫। ଲିଟର ପାଣିରେ।ଗୋଳାଇ।ସିଞ୍ଚନ।କରନ୍ତୁ।।

୨ :କରଡିଆ:ମାଛି

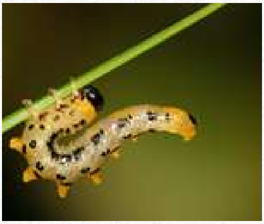

ଏହି। କୀଟର। ପୂର୍ଣାଙ୍ଗ। ଅବସ୍ଥା। ପତ୍ର। ଓ। କୋମଳ। କାଣ୍ଡକୁ। କଣା। କରି ଭିତରେ। ଗୋଟିଏ। କରି। ଅଣ୍ଡା। ଦେଇଥାଆନ୍ତି। ।। ଯହିଁ। ରୁ। ୪ ୫। ଦିନ ପରେ। ଧୂଷରିଆ। ରଙ୍ଗର। ଶଲଭ। ବାହାରି। ପତ୍ର। ଉପରେ। ରହି। ଥାଆନ୍ତି ଓ। ପତ୍ରରେ। ଅସଂଖ୍ୟ। କଣା। କରିଦିଅନ୍ତି। ।। ଗଛର। ଅଗକୁ। ଖାଇଯିବାରୁ ଗଛ।ରୁଗଣ।ହୋଇଯାଏ।।।

ପ୍ରତିକାର :

ଟ୍ରାଆଜୋଫସ। । । ପ୍ରୋଫେନୋଫସ । ।କ୍ଲୋରୋପାଇରିଫସ। ୦ ୧୫।ଲିଟର।ପାଣିରେ।୩୦।ମିଲି।ଗୋଳାଇ।ସିଞ୍ଚନ।କରନ୍ତୁ।।।

ଆନ୍ତର୍ଜାତୀୟ ଧାନ ଗବେଷଣା ପ୍ରତିଷ୍ଠାନ ଏବଂ
କୃଷି ଓ କୃଷକ ସଶକ୍ତିକରଣ ବିଭାଗ, ଓଡ଼ିଶା ସରକାରଙ୍କ ଦ୍ୱାରା ପ୍ରକାଶିତ

୩ :ପତ୍ରଛନ୍ଦା:ଓ:ଛୁଇଁ:ବିନ୍ଧା:ପୋକ

ଏହିRପୋକRଗଛଗୁଡିକRମାସକରRହେବାRପରଠାରୁRଫଳRପାକଳ ହେବାRପର୍ଯ୍ୟନ୍ତRଦେଖାRଯାଆନ୍ତିRRଫୁଲRଧରିବାRପରଠାରୁRଏମାନେ ବହୁତRକ୍ଷତିRକରନ୍ତିRRକୀଟରRଅଣ୍ଡାରୁRଶୁକRଗୁଡିକRଆହାରିRଗଛର ଅଗ RଶାଖାରେRଥିବାRପତ୍ରକୁRଏକାଠିRଛନ୍ଦିRଏହାRମଧ୍ୟରେRରହିRଫୁଲ କଢRଏବଂRଫଳRକଷିକୁRଖାଇRନଷ୍ଟRକରିRଦିଅନ୍ତିRR

ପ୍ରତିକାର :

କରଡିଆRଶାଛିRପ୍ରତିକାରRସହRସମାନRR

ମୁଖ୍ୟ:ରୋଗ

୧ :ପତ୍ରଚିତା:ରୋଗ :

ଏହାRଏକRକବକRଜନିତRରୋଗRIRଏହାRମୃତ୍ତିକାRବାହୀRଓRପାଣି ପବନRଦ୍ୱାରାRବ୍ୟାପିପାରେRIRଏହିରୋଗRହେଲେRପ୍ରଥମେRପତ୍ରର ତଳRପାଖରେRପାଣିRମିଶାRହଳଦିଆRଦାଗRଦେଖାଯାଏRIRପରବର୍ତ୍ତୀ ଅବସ୍ଥାରେRପତ୍ରRପୋଡାଳିଆRଦିଶେRଓRଶୁଖିଯାଏRIRଫଳRଗୁଡିକ ପାଚିବାRପୂର୍ବରୁRଶୁଖିଯାଏRIRପତ୍ରRଛୋଟRହୋଏଯାଏRଓRଫୁଲ ବେରଙ୍ଗୀRହୋଇRଯାଇଥାଏRR

ପ୍ରତିକାର :

ସାଫR RସଫାୟାR R Rସିକ୍ସରR ଇତ୍ୟାଦିରୁRକୌଣସିRଗୋଟିଏକୁRନେଇR୧୫RଲିଟରରପାଣିରେR୩୦ ଗ୍ରାମRଗୋଳାଇRସିଞ୍ଚନRକରନ୍ତୁRR

୨ :ନିମ୍ନମୂଖୀ:ପାଉଁଶିଆ:ରୋଗ

ଏହାRମଧ୍ୟRମୃତ୍ତିକାRବାହୀRଜନିତRରୋଗRRଏହିRରୋଗRଦ୍ୱାରାRଆକ୍ରାନ୍ତ ହୋଇଥିବାRଗଛରେRତଳପତ୍ରRଧଳାRଧଳାRବାRପାଉଁଶିଆ Rଫିମ୍ପି ମାରିଲାRଭଳିRଦେଖାଯାଏRRଅଧିକRପ୍ରାଦୁର୍ଭାବRହେଲେRପତ୍ରRଶୁଖିଯାଏ ଓRଗଛରୁRପତ୍ରRଝଡିଯାଏRRଫଳRଧରିRଶୁଖିଯାଏRR

ପ୍ରତିକାର:

ରିଡୋମିଲR ଏମR ଜେଡR R R Rରିଲାକ୍ସିଲ R RଥାଇଓଫିନେଟR Rମିଥାଇଲ Rଇତ୍ୟାଦିରୁRକୌଣସିRଗୋଟିଏକୁRନେଇR୧୫Rଲିଟର ପାଣିରେR୩୦ଗ୍ରାମRଗୋଲାଇRସ୍ପ୍ରେRକରନ୍ତୁRR

୩ :ଧଳା:କଳଙ୍କି:ରୋଗ

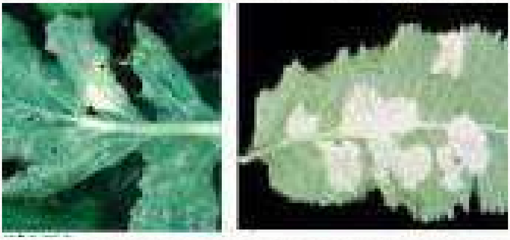

ଏହିRକବକRଜନିତRରୋଗRଫସଲରRଫୁଲRଓRଛୁଇଁRଆସିବା ସମୟରେR ଦେଖାଯାଏR IR ରୋଗାକ୍ରାନ୍ତR ଗଛରR ପତ୍ରR ଛୋଟ ହୋଇଯାଏ RଫୁଲRବେରଙ୍ଗୀRହୋଇRଧଳାRପଡିଯାଏRRପତ୍ରRଉପରେ ଈଷତଧଳାRଓRହଳଦିଆRରଙ୍ଗରRଫୋଟକାRମାନRଦେଖାଯାଏRRଫୁଲ ଛୋଟRହେବRସହRବିକୃତRମୋଟାRହେଇଯାଏRRଫଳRଗୁଡିକRମୋଡି ହୋଇRଧଳାRକବକRରେଣୁରେRଆଛାଦିତRହୋଇଥାଏRR

ପ୍ରତିକାର :

ପତ୍ରଚିତାRପ୍ରତିକାରRସହRସମାନRR

ସହଯୋଗୀ:
ଉଦିତ କୁମାର ରାୟ ଏବଂ ଦେବୀ ପ୍ରସାଦ ମହାପାତ୍ର

ଆନ୍ତର୍ଜାତୀୟ ଧାନ ଗବେଷଣା ପ୍ରତିଷ୍ଠାନ, ଓଡିଶା
ପ୍ଲଟ୍ ନଂ. ୩୪୦/ସି, ସହିଦ ନାଗର, ଭୁବନେଶ୍ୱର, ୭୫୧୦୦୭, ଟେଲିଫୋନ୍: +୯୧-୬୭୪-୨୫୮